Meldung einer Selbsttestung (zuhause)

Amt der Vorarlberger Landesregierung – Fachbereich BOS-IKT und Prozessentwicklung (LWZ-IKT)

Anmeldung

www.vorarlberg.at/coronatest

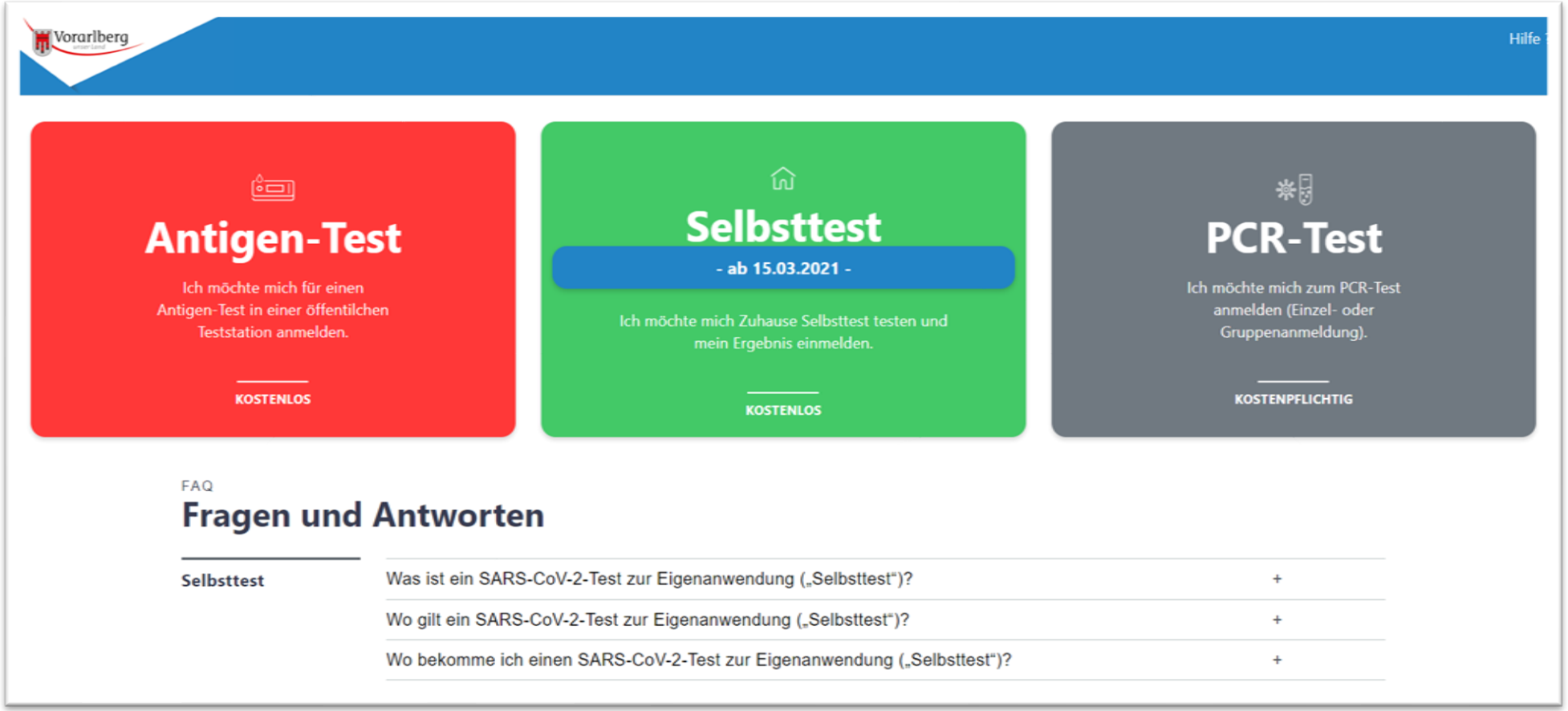

SARS-CoV-2-Test zur Eigenanwendung („Selbsttest“)

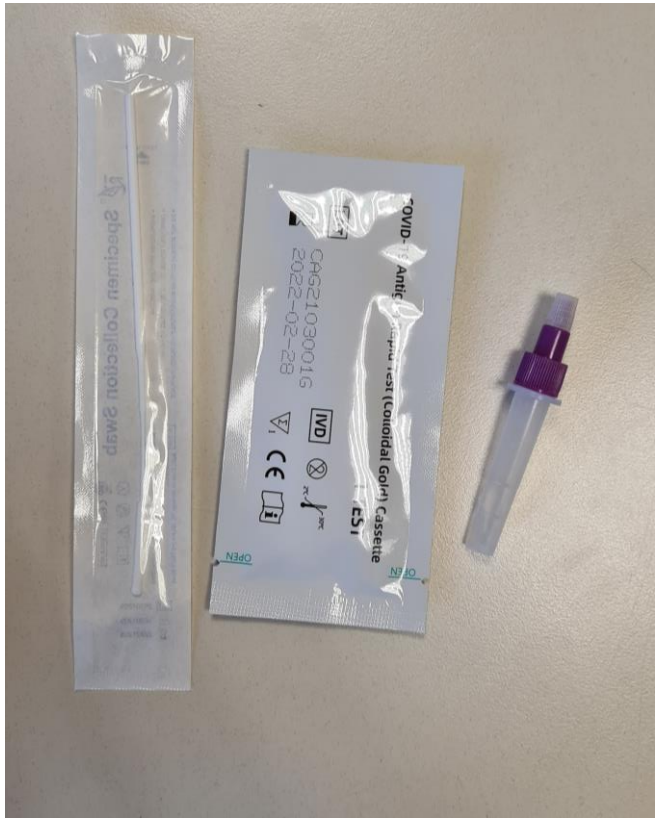

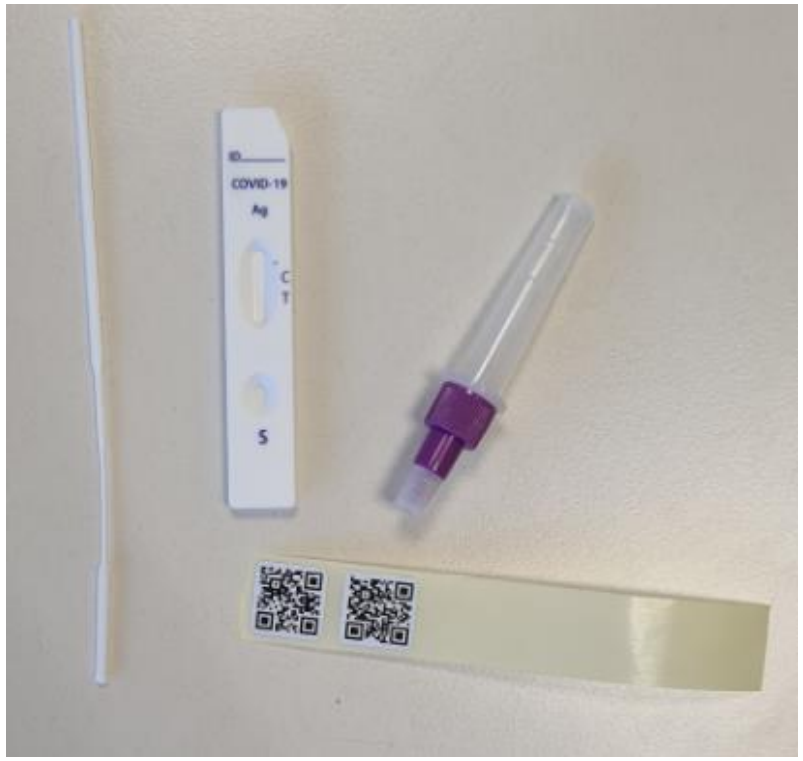

Anleitung

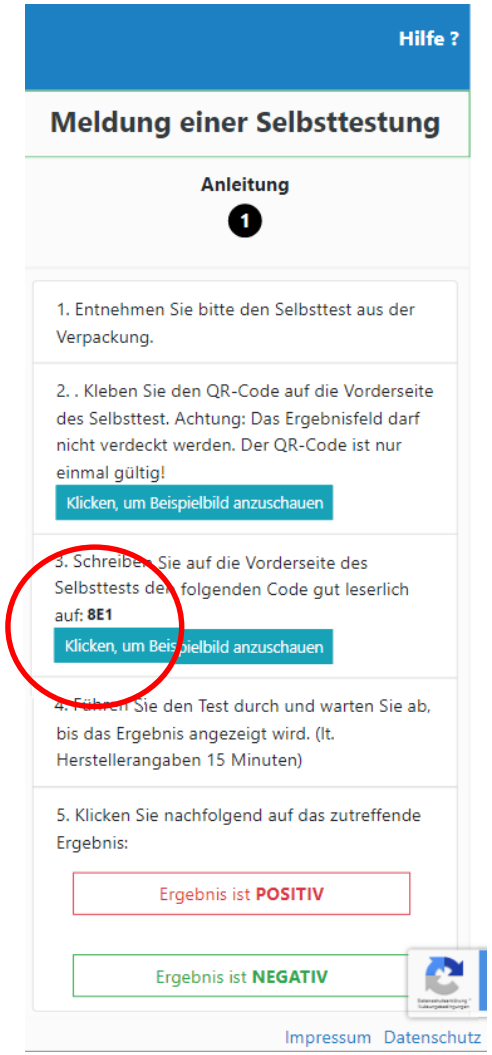

Code (von der Website) gut lesbar auf Selbsttest schreiben

QR Code auf den Selbsttest kleben
Achtung: bitte nicht den Ergebnisstreifen überkleben

Personendaten

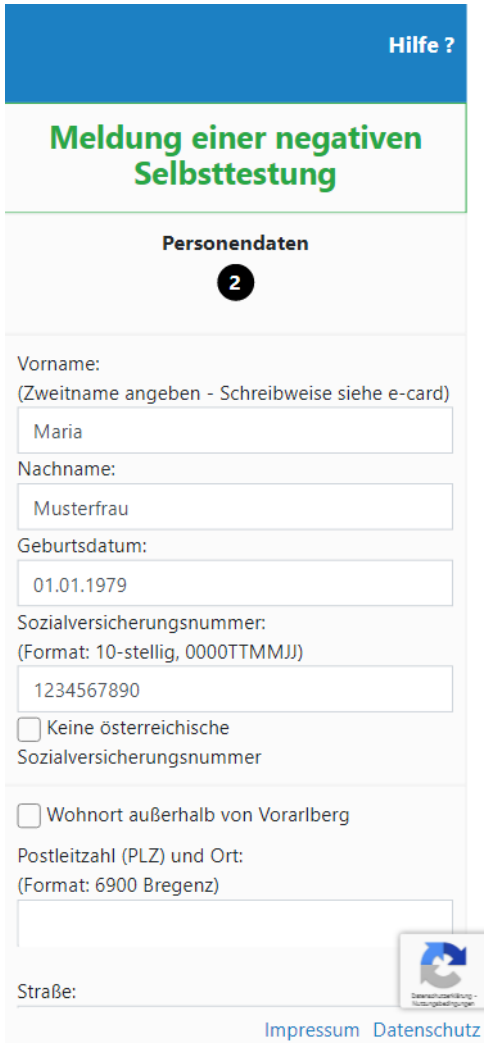

Personendaten vervollständigen

Erstes Bild

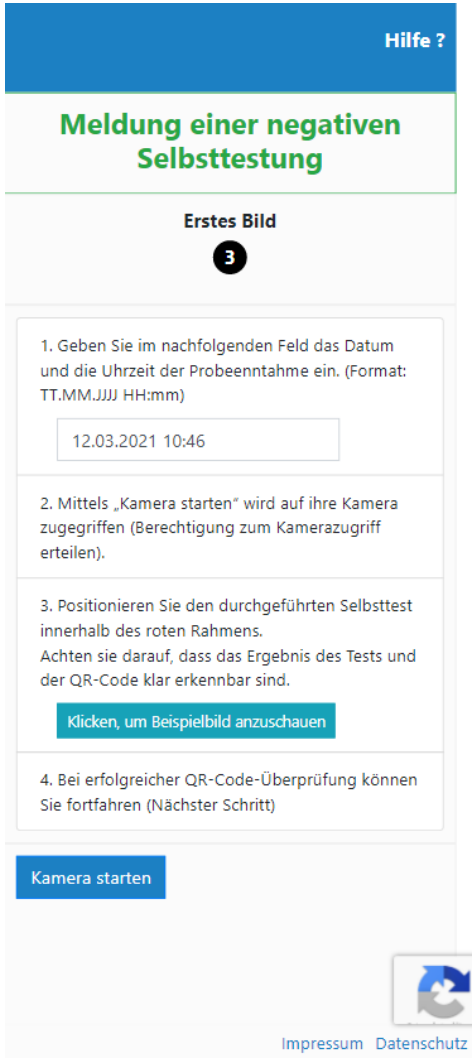

Abnahmedatum und Uhrzeit eingeben
Erstes Bild hochladen, „Kamera starten"

Sichtbar müssen folgendes sein:

1. QR-Code
2. Ergebnisstreifen
3. Code (händisch aufgetragen)

Zweites Bild

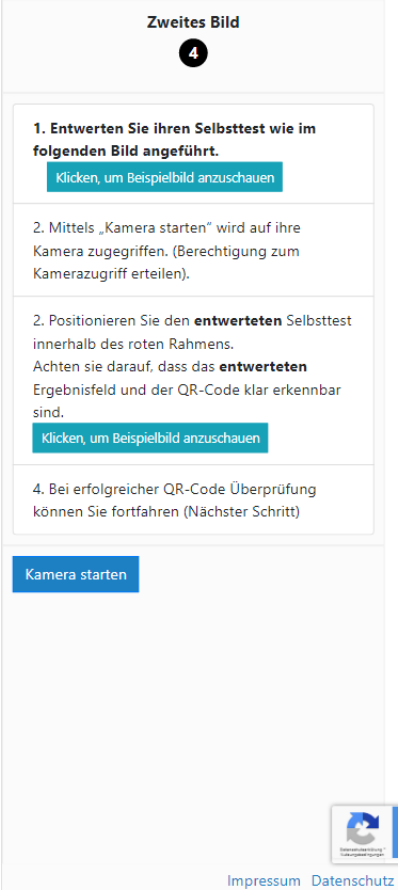

Test entwerten und zweites Bild hochladen

Datenschutz

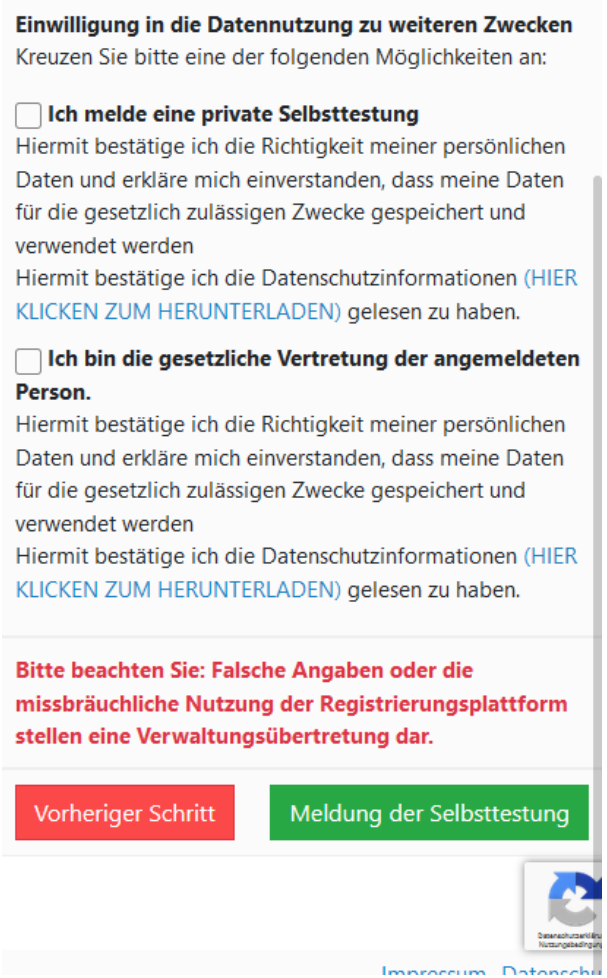

Einwilligung in die Datennutzung zu weiteren Zwecken
Kreuzen Sie bitte eine der folgenden Möglichkeiten an:

☐ **Ich melde eine private Selbsttestung**
Hiermit bestätige ich die Richtigkeit meiner persönlichen Daten und erkläre mich einverstanden, dass meine Daten für die gesetzlich zulässigen Zwecke gespeichert und verwendet werden
Hiermit bestätige ich die Datenschutzinformationen (HIER KLICKEN ZUM HERUNTERLADEN) gelesen zu haben.

☐ **Ich bin die gesetzliche Vertretung der angemeldeten Person.**
Hiermit bestätige ich die Richtigkeit meiner persönlichen Daten und erkläre mich einverstanden, dass meine Daten für die gesetzlich zulässigen Zwecke gespeichert und verwendet werden
Hiermit bestätige ich die Datenschutzinformationen (HIER KLICKEN ZUM HERUNTERLADEN) gelesen zu haben.

Bitte beachten Sie: Falsche Angaben oder die missbräuchliche Nutzung der Registrierungsplattform stellen eine Verwaltungsübertretung dar.

Vorheriger Schritt | Meldung der Selbsttestung

Einwilligung in die Datennutzung bestätigen.

Auswahl:

- Ich melde eine Selbsttestung
- Ich bin die gesetzliche Vertretung

2-Faktor Authentifizierung

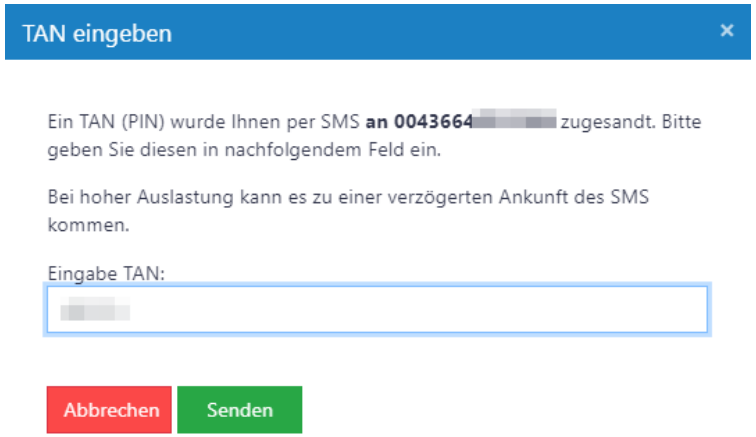

Eingabe des TAN welcher per SMS zugestellt wird.

Bei hoher Auslastung kann es zu einer verzögerten Ankunft des SMS kommen – bitte um etwas Geduld

Teilnahmebestätigung

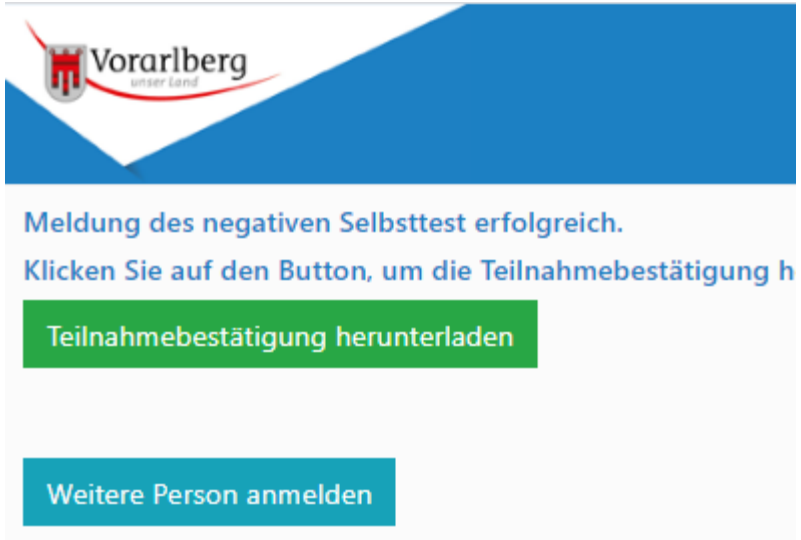

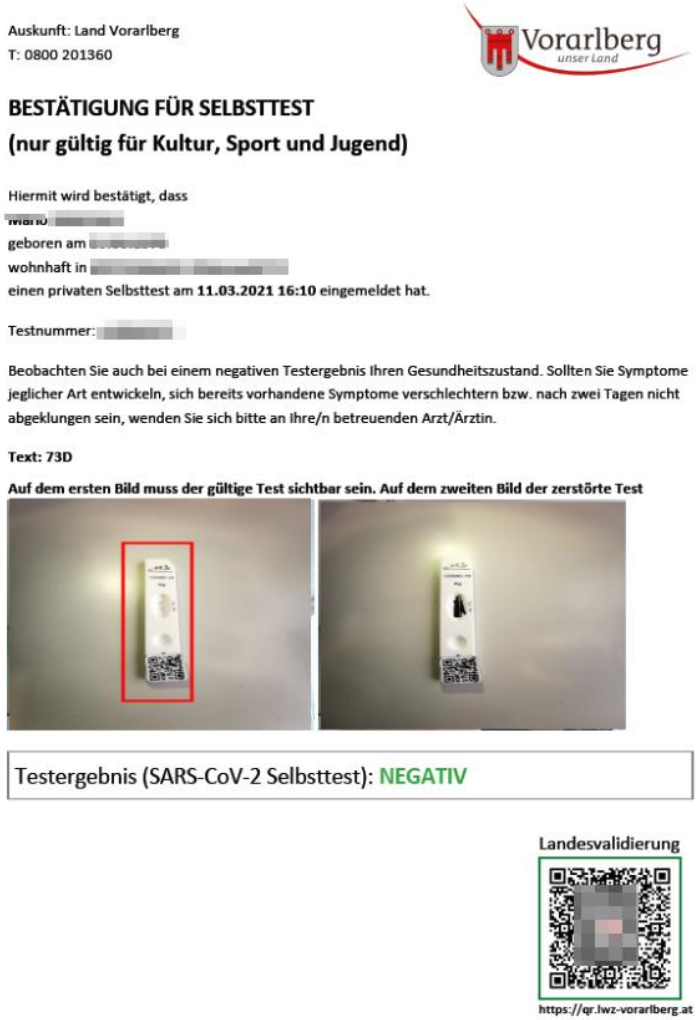

Auskunft: Land Vorarlberg
T: 0800 201360

BESTÄTIGUNG FÜR SELBSTTEST
(nur gültig für Kultur, Sport und Jugend)

Hiermit wird bestätigt, dass
[redacted]
geboren am [redacted]
wohnhaft in [redacted]
einen privaten Selbsttest am **11.03.2021 16:10** eingemeldet hat.

Testnummer: [redacted]

Beobachten Sie auch bei einem negativen Testergebnis Ihren Gesundheitszustand. Sollten Sie Symptome jeglicher Art entwickeln, sich bereits vorhandene Symptome verschlechtern bzw. nach zwei Tagen nicht abgeklungen sein, wenden Sie sich bitte an Ihre/n betreuenden Arzt/Ärztin.

Text: 73D

Auf dem ersten Bild muss der gültige Test sichtbar sein. Auf dem zweiten Bild der zerstörte Test

Testergebnis (SARS-CoV-2 Selbsttest): NEGATIV

Landesvalidierung
https://qr.lwz-vorarlberg.at

Die Einmeldung ist damit erfolgreich! Die Teilnahmebestätigung kann heruntergeladen werden. Es folgt eine Verständigung per E-Mail und SMS

Zusammenfassung
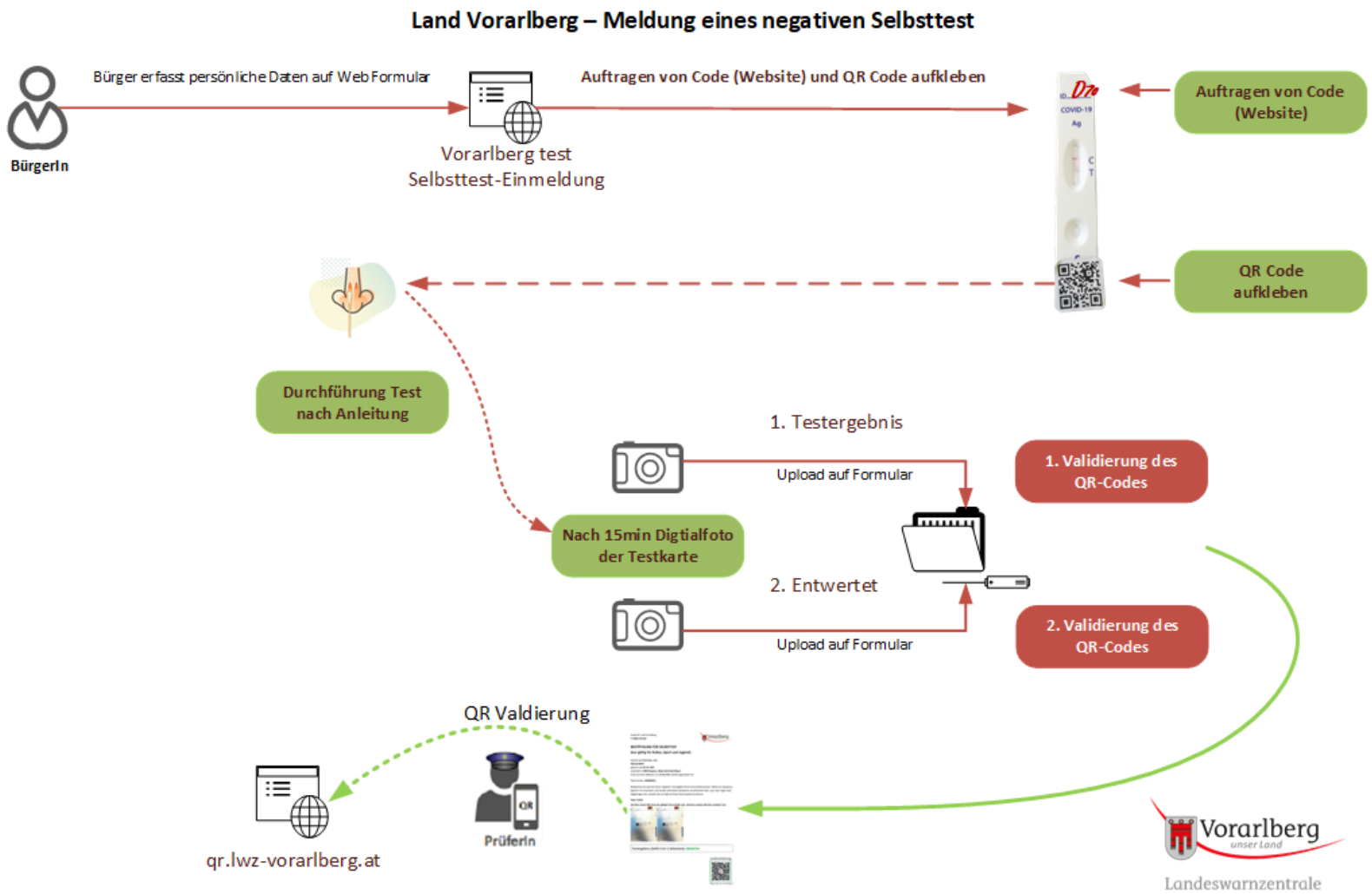
Übersichtsskizze