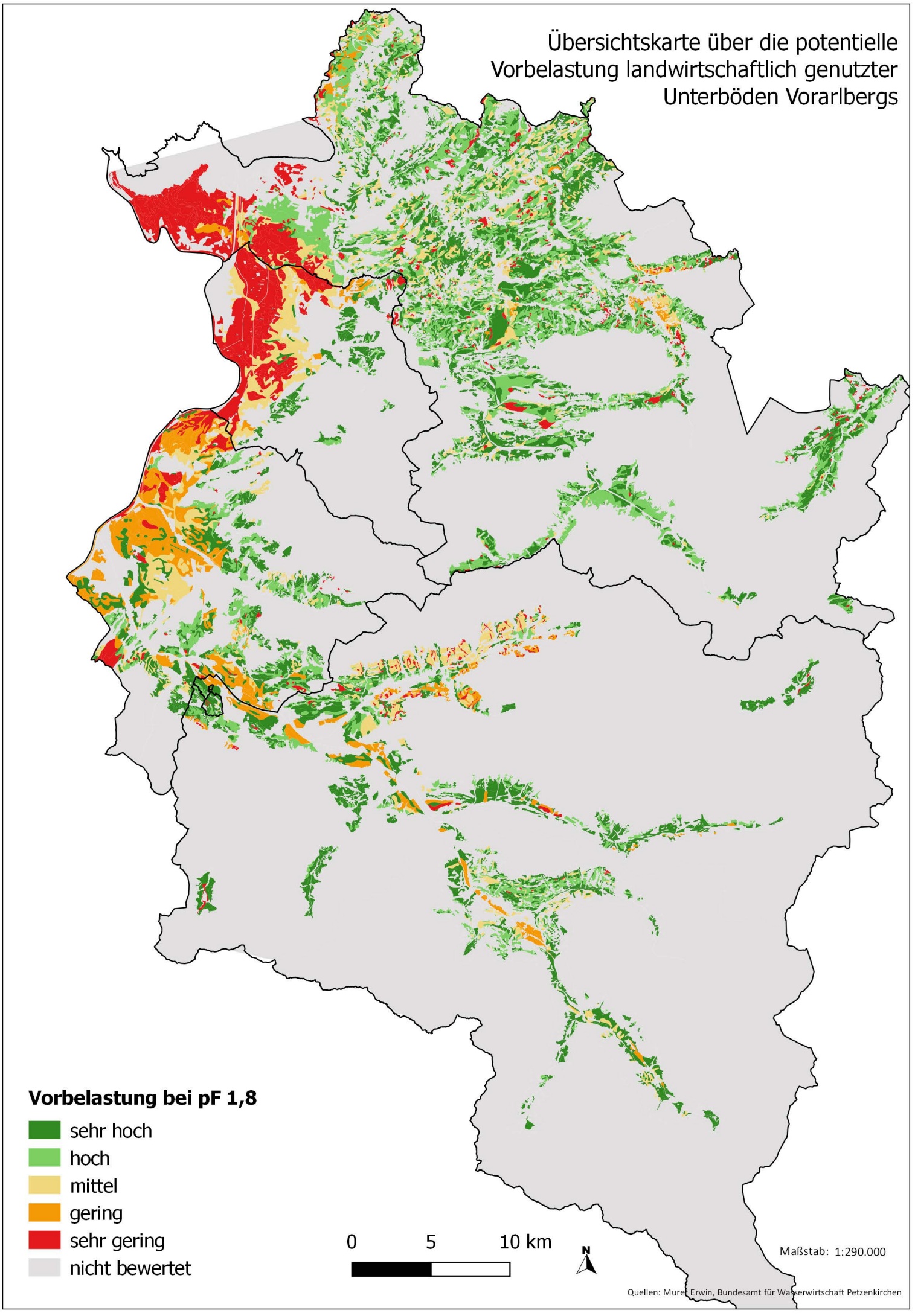
Übersichtskarte über die potentielle Vorbelastung landwirtschaftlich genutzter Unterböden Vorarlbergs
Vorbelastung bei pF 1,8
sehr hoch
hoch
mittel
gering
sehr gering
nicht bewertet
0
5
10 km
N
Maßstab: 1:290.000
Quellen: Muret Erwin, Bundesamt für Wasserwirtschaft Petzenkirchen