Anlage

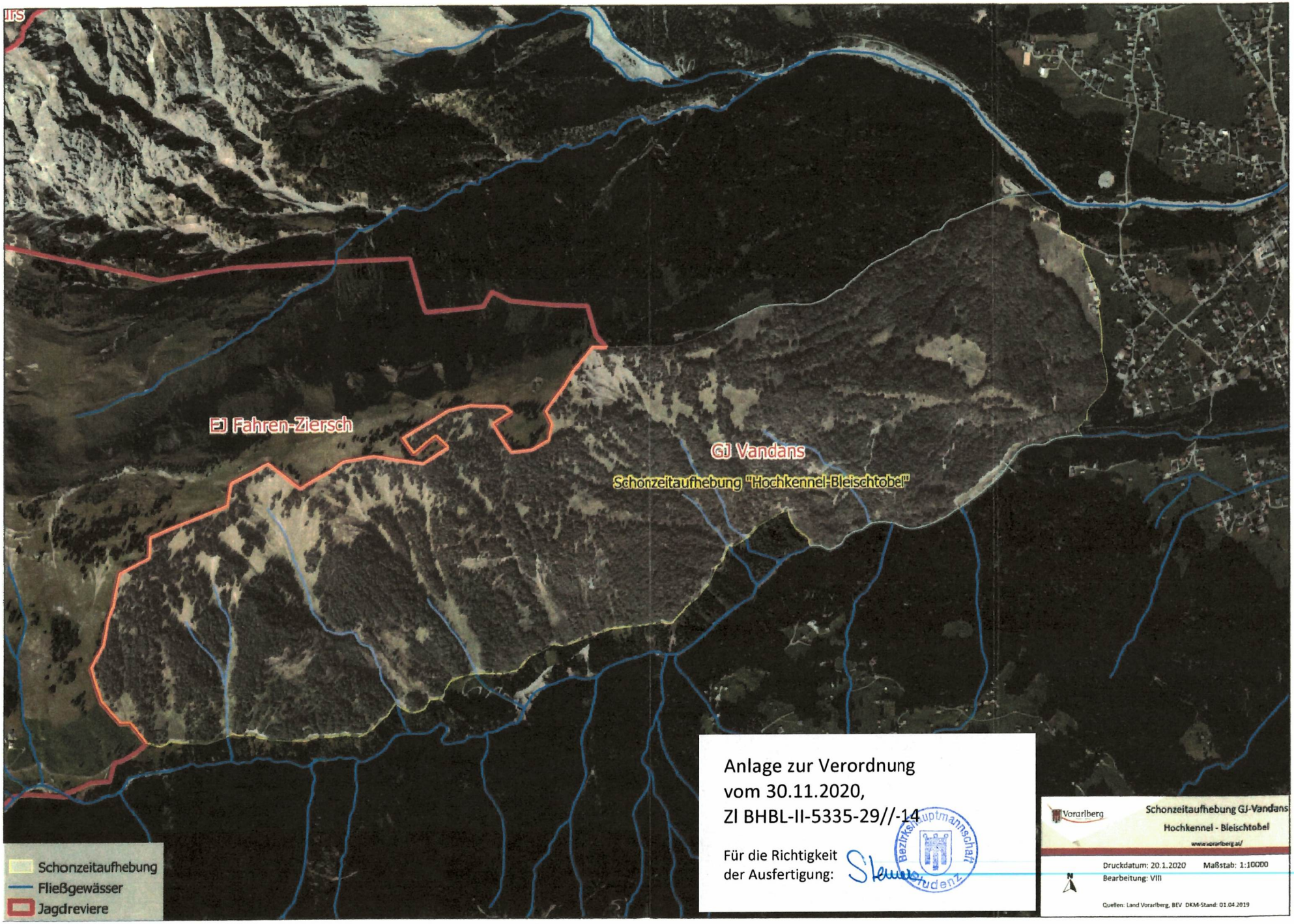
EJ Fahren-Ziersch
GJ Vandans
Schonzeitaufhebung "Hochkennel-Bleischtobel"
Schonzeitaufhebung
Fließgewässer
Jagdreviere
Anlage zur Verordnung
vom 30.11.2020,
Zl BHBL-II-5335-29//-14
Für die Richtigkeit
der Ausfertigung:
Bezirkshauptmannschaft
Bludenz
Vorarlberg
Schonzeitaufhebung GJ-Vandans
Hochkennel - Bleischtobel
www.vorarlberg.at/
Druckdatum: 20.1.2020
Maßstab: 1:10000
Bearbeitung: VIII
Quellen: Land Vorarlberg, BEV DKM-Stand: 01.04.2019

AMT DER VORARLBERGER LANDESREGIERUNG AMTSSIGNATUR	Dieses Dokument wurde amtssigniert.
	Dieses Dokument ist amtssigniert im Sinne des E-Government-Gesetzes. Mechanismen zur Überprüfung des elektronischen Dokuments sind unter https://pruefung.signatur.rtr.at/ verfügbar. Ausdrucke des Dokuments können beim Amt der Vorarlberger Landesregierung Landhaus A-6901 Bregenz E-Mail: land@vorarlberg.at überprüft werden.