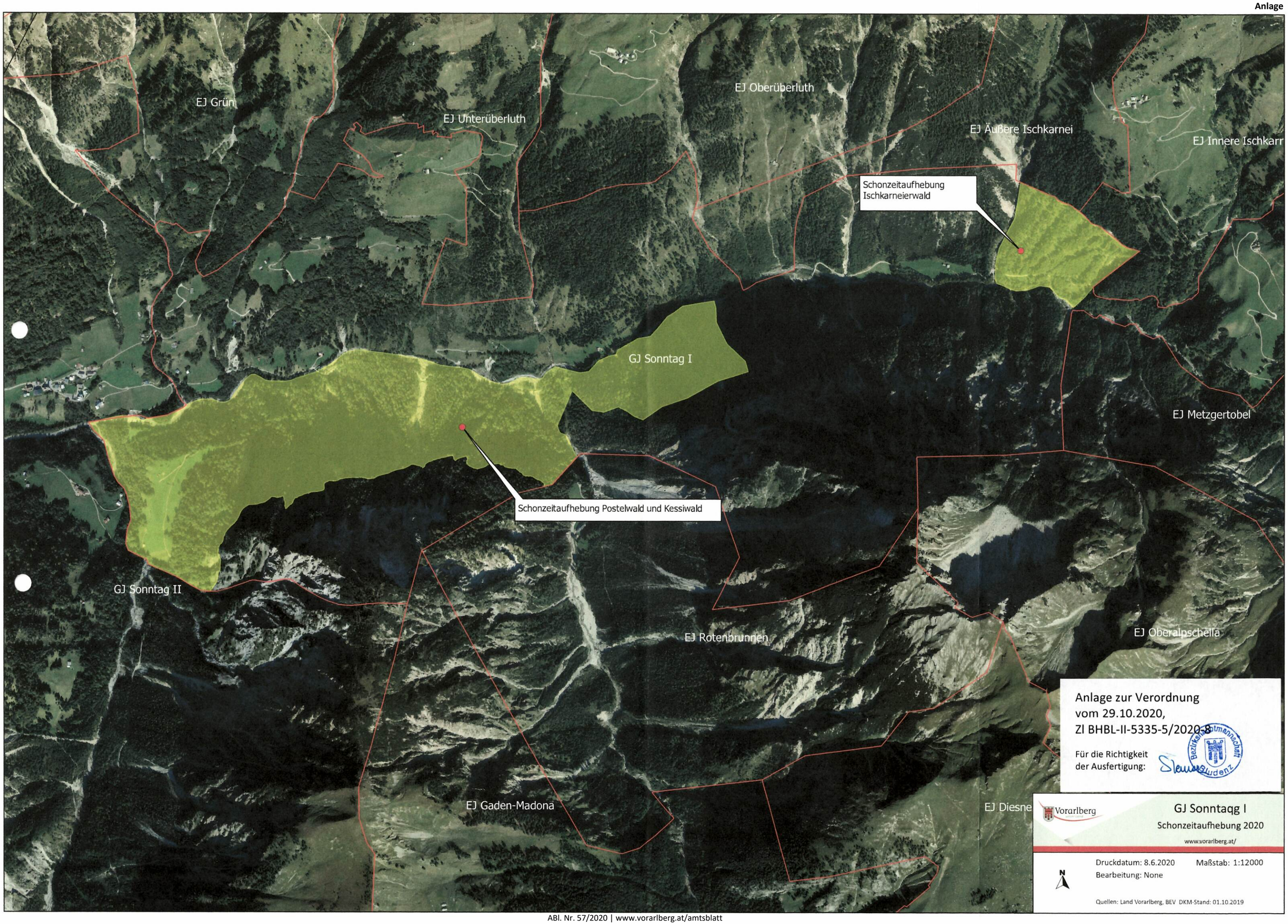
EJ Grün
EJ Unterüberluth
EJ Oberüberluth
EJ Äußere Ischkarnei
EJ Innere Ischkarr
Schonzeitaufhebung
Ischkarneierwald
GJ Sonntag I
EJ Metzgertobel
Schonzeitaufhebung Postelwald und Kessiwald
GJ Sonntag II
EJ Rotenbrunnen
EJ Oberalpschella
EJ Gaden-Madona
EJ Diesne
Anlage zur Verordnung
vom 29.10.2020,
Zl BHBL-II-5335-5/2020-8
Für die Richtigkeit
der Ausfertigung:
Vorarlberg
GJ Sonntaqg I
Schonzeitaufhebung 2020
www.vorarlberg.at/
Druckdatum: 8.6.2020
Maßstab: 1:12000
Bearbeitung: None
N
Quellen: Land Vorarlberg, BEV DKM-Stand: 01.10.2019

Dieses Dokument wurde amtssigniert.

Dieses Dokument ist amtssigniert im Sinne des E-Government-Gesetzes.

Mechanismen zur Überprüfung des elektronischen Dokuments sind unter
https://pruefung.signatur.rtr.at/ verfügbar.

Ausdrucke des Dokuments können beim
Amt der Vorarlberger Landesregierung
Landhaus
A-6901 Bregenz
E-Mail: land@vorarlberg.at
überprüft werden.