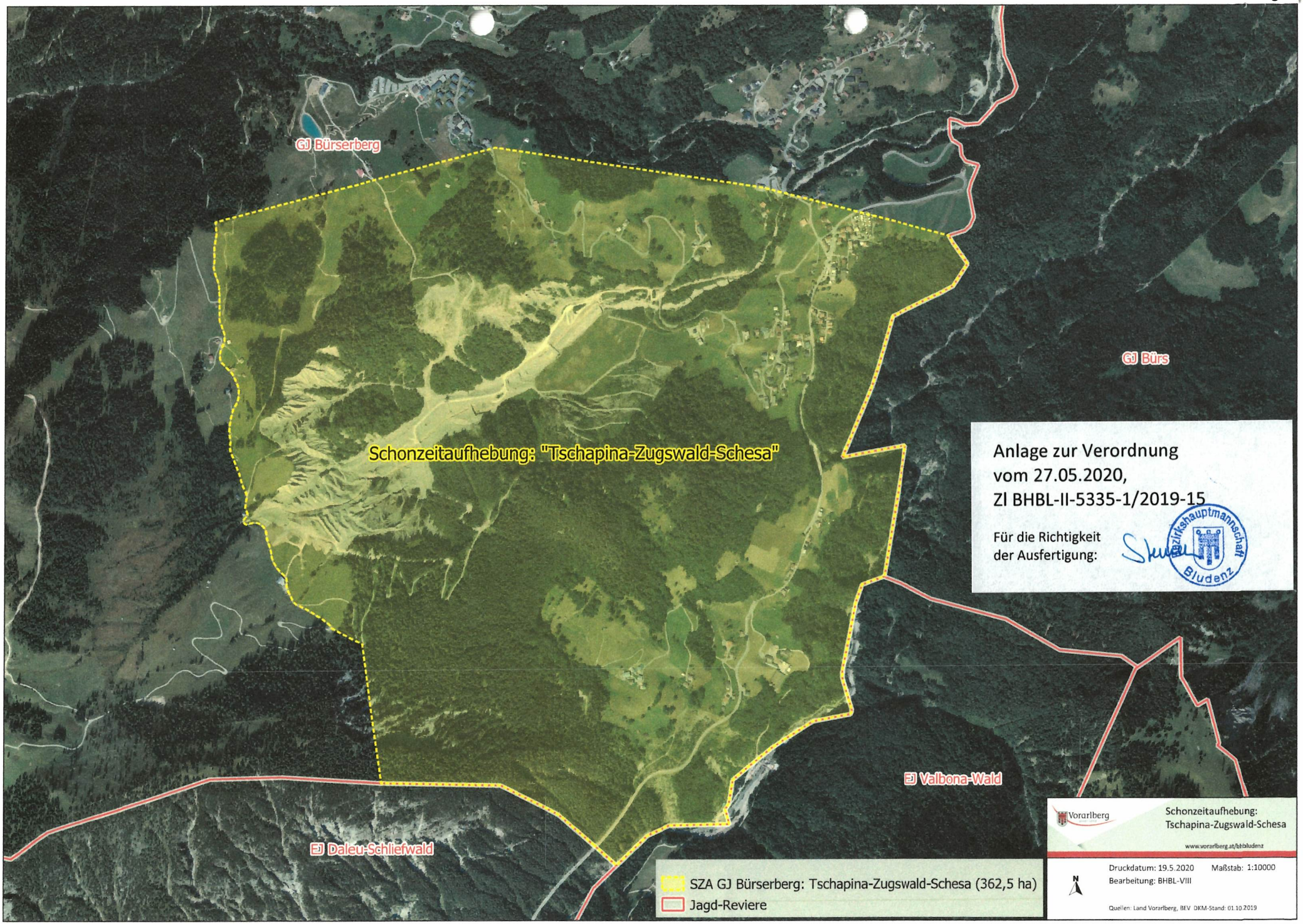
GJ Bürserberg
GJ Bürs
Schonzeitaufhebung: "Tschapina-Zugswald-Schesa"
Anlage zur Verordnung
vom 27.05.2020,
Zl BHBL-II-5335-1/2019-15
Für die Richtigkeit
der Ausfertigung:
Bezirkshauptmannschaft
Bludenz
EJ Valbona-Wald
EJ Daleu-Schliefwald
Vorarlberg
Schonzeitaufhebung:
Tschapina-Zugswald-Schesa
www.vorarlberg.at/bhbludenz
Druckdatum: 19.5.2020
Maßstab: 1:10000
Bearbeitung: BHBL-VIII
N
Quellen: Land Vorarlberg, BEV DKM-Stand: 01.10.2019
SZA GJ Bürserberg: Tschapina-Zugswald-Schesa (362,5 ha)
Jagd-Reviere

AMT DER VORARLBERGER LANDESREGIERUNG AMTSSIGNATUR	Dieses Dokument wurde amtssigniert.
	Dieses Dokument ist amtssigniert im Sinne des E-Government-Gesetzes. Mechanismen zur Überprüfung des elektronischen Dokuments sind unter https://pruefung.signatur.rtr.at/ verfügbar. Ausdrucke des Dokuments können beim Amt der Vorarlberger Landesregierung Landhaus A-6901 Bregenz E-Mail: land@vorarlberg.at überprüft werden.