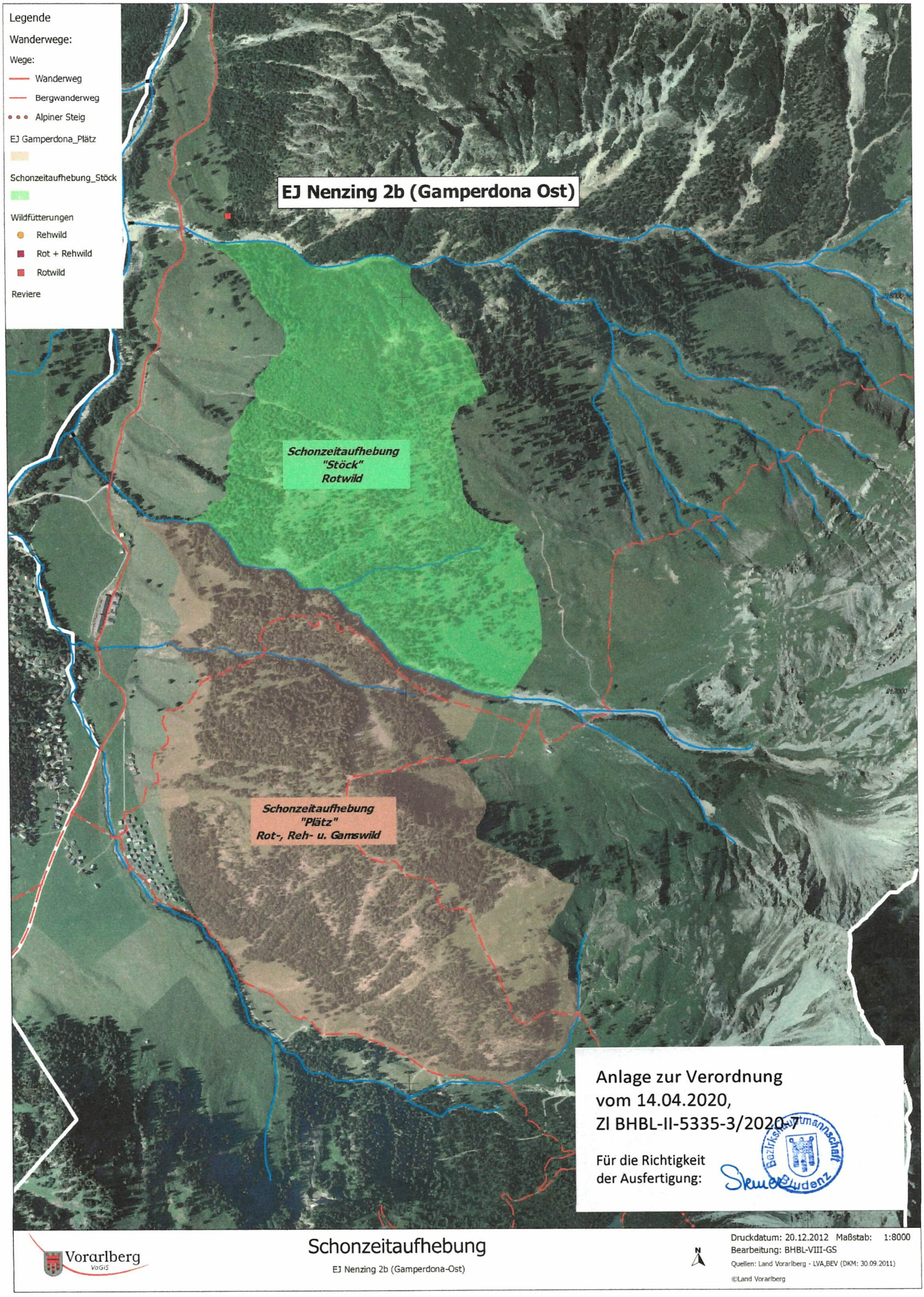
Legende
Wanderwege:
Wege:
Wanderweg
Bergwanderweg
Alpiner Steig
EJ Gamperdona_Plätz
Schonzeitaufhebung_Stöck
Wildfütterungen
Rehwild
Rot + Rehwild
Rotwild
Reviere
EJ Nenzing 2b (Gamperdona Ost)
Schonzeitaufhebung
"Stöck"
Rotwild
Schonzeitaufhebung
"Plätz"
Rot-, Reh- u. Gamswild
Anlage zur Verordnung
vom 14.04.2020,
Zl BHBL-II-5335-3/2020-7
Für die Richtigkeit
der Ausfertigung:
Bezirkshauptmannschaft Bludenz
Vorarlberg
VoGIS
Schonzeitaufhebung
EJ Nenzing 2b (Gamperdona-Ost)
N
Druckdatum: 20.12.2012 Maßstab: 1:8000
Bearbeitung: BHBL-VIII-GS
Quellen: Land Vorarlberg - LVA,BEV (DKM: 30.09.2011)
©Land Vorarlberg

Dieses Dokument wurde amtssigniert.

Dieses Dokument ist amtssigniert im Sinne des E-Government-Gesetzes.

Mechanismen zur Überprüfung des elektronischen Dokuments sind unter
https://pruefung.signatur.rtr.at/ verfügbar.

Ausdrucke des Dokuments können beim
Amt der Vorarlberger Landesregierung
Landhaus
A-6901 Bregenz
E-Mail: land@vorarlberg.at
überprüft werden.